2024 年 2 月 29 日
株式会社三井不動産ホテルマネジメント

報道関係者各位

次世代型ライフスタイルホテル「sequence SUIDOBASHI」

水道橋のオープンエアなオールデイダイニング「KANPAI TERRACE」

季節で変わる「特製パフェ」やモーニング・ディナーまで対応
2024年3月1日（金）リニューアルオープン

株式会社三井不動産ホテルマネジメント（本社：東京都中央区）が運営するホテル「sequence SUIDOBASHI（シークエンス スイドウバシ）」1Fのバー＆ダイニング「KANPAI TERRACE（カンパイ テラス）」が2024年3月1日(金)にリニューアルオープンいたします。

水道橋駅至近で、待ち合わせにも好評のオープンエアなオールデイダイニング「KANPAI TERRACE」。開放的な雰囲気はそのままにテラスゾーンを大幅リニューアルし、ベンチ席やテーブル席のほか、緑豊かな空間を楽しめるガーデンルーフ付きのお席をご用意しました。合わせて提供メニューも一新し、シグネチャーメニューとして新たに、フォトジェニックで味にもこだわった「特製パフェ」、ビステッカ・グリルチキン・グリルポークを季節のお野菜と共に贅沢に盛合せた「ミートプラッター」が登場します。

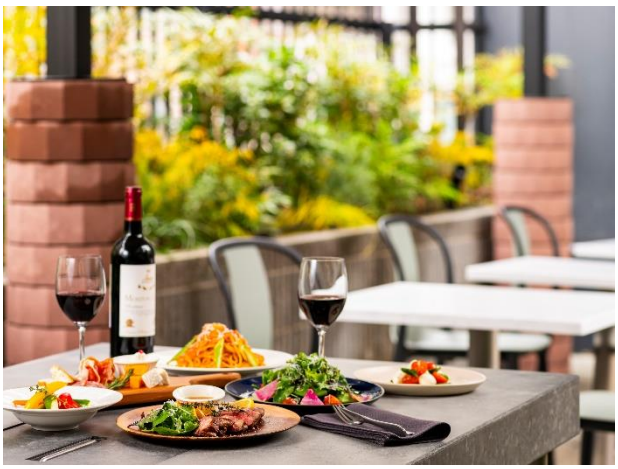

＼ KANPAI TERRACE ポイント／

- **フォトジェニックなシグネチャーメニュー「特製パフェ」「ミートプラッター」が登場**
- **人気の肉料理を筆頭に、パスタなどディナーメニューも一新**
- **テラスゾーンがより開放的に、ガーデンルーフ付きスペースが誕生**

■ フォトジェニックな「特製パフェ」に、ボリューム満点の「ミートプラッター」が新登場！

リニューアルに際して登場する新たなシグネチャーメニューは、見た目にも味にもこだわった「特製パフェ」に、シェアにぴったりなボリューム満点の「ミートプラッター」。
3月1日（金）よりご提供する特製パフェは【「京都嵐山　八十八良葉舎」お抹茶のストロベリーパフェ】です。単品ではもちろん、リニューアル特別コースでの締めのデザートとしてお楽しみいただけるのもうれしいポイント。

「ミートプラッター」は、当店一押しのお肉の旨味をしっかり感じていただけるブラックアンガス牛赤身に数種類のハーブをまとわせて丁寧に焼き上げたビステッカに、グリルチキン、グリルポークを季節の野菜と共に贅沢な盛り合わせにいたしました。女子会、ご友人や職場での集まりでのシェアにもぴったりな、ボリューム満点の一品をぜひシェアしてお楽しみください。

■ **人気の肉料理を筆頭に、パスタなどディナーメニューも一新！**

その他、ディナーメニューにも新しいラインナップが登場。ロース・赤身から部位を選べるビステッカ ブラックアンガス牛ステーキやハーブを聞かせたポークグリルのほか、海老のトマトクリームパスタ、クラシックなハンバーガー、サラダなどをご用意。朝、昼、夜のそれぞれの時間にあわせたメニュー提案でお食事をご用意します。

■ **自慢のテラスにガーデンルーフ付きスペースが誕生！**

マルチモニターを設置したバーラウンジの屋内スペースと、オープンテラスから連続した開放的な屋外スペースで構成され、LIVE感ある映像を見ながら楽しいひとときを過ごせる空間が自慢の「KANPAI TERRACE」。ゆったりとしたベンチ席、気軽にドリンク・食事を楽しめるテーブル席、ガーデンルーフ付きのグリーン豊かな落ち着いた席など席数だけでなくバリエーションもアップ。DJブースも配置し、水道橋エリアの開放的な雰囲気を味わいながら、街とつながる、OPENな場所として、宿泊される方のみならず街の人達も気軽に立ち寄ることができます。

ガーデンルーフ付きスペース

【名称】
KANPAI TERRACE
(カンパイ テラス)
【URL】
公式 Instagram： https://www.instagram.com/kanpaiterrace_sequence
【住所】
〒101-0061 東京都千代田区神田三崎町 2-22-17 sequence SUIDOBASHI 1F
【TEL】
050-5869-9413
【アクセス】
JR「水道橋」駅西口より徒歩 1 分／都営三田線「水道橋」駅 A2 出口より徒歩 6 分

【営業時間】
BREAKFAST 7:00～12:00 (L.O 11:30)
LUNCH 11:30～14:00 (L.O 14:00)
CAFÉ TIME 14:00～17:00 (L.O 16:30)
BAR & DINNER 17:00～23:00(L.O 22:00)
【運営】
株式会社グリフォン
【席数】
47 席(店内 18 席、テラス 29 席)

「sequence」ブランドコンセプト

「sequence」は“やさしいつながり”という理念のもと、「SMART」「OPEN」「CULTURE」を3つの軸に、ゲストに“自由な時間と、過ごし方”を提供します。

(1) SMART ：気の利いた、心豊かになれる時間
- ✧ チェックイン17時/翌日14時チェックアウトで自由に過ごせる時間を拡張
- ✧ 衛生管理につながる顔認証システムによるセルフチェックイン
- ✧ 使い捨てを減らす取り組みとして再利用素材や脱プラスチック備品の積極的採用による地球環境への配慮

(2) OPEN ：誰にでも開かれた空間
- ✧ 屋外とつながる開放的なカフェやレストラン、共用空間

(3) CULTURE：その街ならではの文化を楽しむ体験
- ✧ スタッフは心地よい距離感でゲストに寄り添い、滞在をサポート
- ✧ 地域のクリエイターの感性に触れるアート展示やイベントの実施など

施設概要

sequence SUIDOBASHI

JR「水道橋」駅徒歩1分、都営三田線「水道橋」駅徒歩6分と交通の利便性に優れ、東京ドームシティ至近という好ロケーション。エンターテインメント・スポーツの聖地「水道橋」で、友人同士や女子旅、家族旅行等のレジャー利用を中心に、ゲストの多様な宿泊ニーズに応える次世代型ライフスタイルホテル。

sequence SUIDOBASHI （外観）

所在地 ：東京都千代田区神田三崎町2-22-17
客室数 ：119室

公式サイト：https://www.sequencehotels.com/

―本件に関する報道関係お問合せ先―
株式会社三井不動産ホテルマネジメント クオリティマネジメント部 成宮
直通：03-3548-0337

―宿泊に関するお問合せ先―
sequence MIYASHITA PARK 03-5468-6131
sequence SUIDOBASHI 03-3222-3131
sequence KYOTO GOJO 075-353-0031