三井不動産ホテルマネジメント
MITSUI FUDOSAN HOTEL MANAGEMENT

NEWS LETTER

2021年5月27日

株式会社三井不動産ホテルマネジメント

報道関係者各位

THE CELESTINE HOTELS　mitsui garden hotels　sequence

「ザ セレスティンホテルズ」「三井ガーデンホテルズ」「sequence」

ワクチン接種会場ご利用者サポート日帰り＆宿泊プラン
東京・大阪ほか全24ホテルにて販売開始

5月27日（木）販売開始

株式会社三井不動産ホテルマネジメント（本社：東京都中央区日本橋）は、2021年5月27日より都内全施設をはじめ大阪、札幌、熊本など全24施設の「ザ　セレスティンホテルズ」「三井ガーデンホテルズ」「sequence」ホテルにて、ワクチン接種予約をされた65歳以上の接種者ご本人およびその付き添いの方にご利用いただける日帰りプランと宿泊プラン「ワクチン接種会場ご利用者サポートプラン」を販売開始いたします。

support

ワクチン接種会場利用者
サポートプラン

ワクチン接種会場の近くで一時的に待機、休憩またはご宿泊いただける場をご用意することで、ワクチン接種会場をご利用される方が、より安心・リラックスしてお過ごしいただけるよう本プランを企画いたしました。
今後も引き続き対象施設を拡大し、全国のご利用者をサポートして参ります。

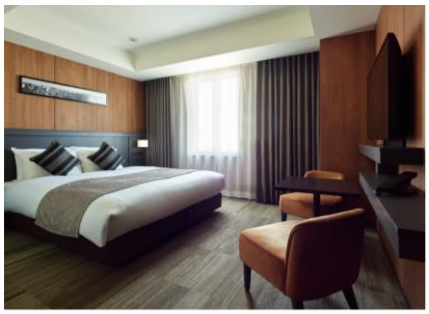

三井ガーデンホテル大手町

三井ガーデンホテル大阪プレミア
（大浴場）

プラン概要

ワクチン接種会場をご利用いただくお客様のニーズに合わせて東京都内の全施設をはじめ、千葉、北海道、愛知、大阪、九州エリアにて日帰りプランとご宿泊プランをご用意いたしました。
衛生管理の行き届いた館内で、客室のほか大浴場など付帯施設もご利用いただけます。

東京エリア

■日帰りプラン

【ご利用期間】　2021年7月21日（水）まで
【ご予約期間】　2021年7月21日（水）まで
【ご利用時間】　7時から22時のうち、最大4時間
【ご利用人数】　1~2名
【プラン料金】　4,000円（税込）～

■宿泊プラン

【ご利用期間】　2021年7月21日（水）まで
【ご予約期間】　2021年7月21日（水）まで
【ご利用時間】　7時から翌日13時まで、最大30時間
【ご利用人数】　1~2名
【プラン料金】　7,520円（税込）～

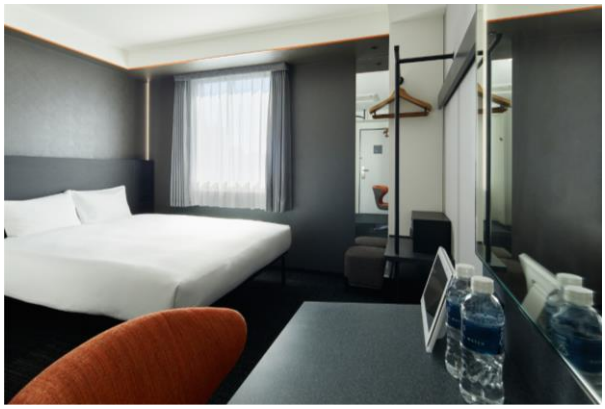

sequence SUIDOBASHI

【対象ホテル】※ 東京エリア「日帰りプラン」「宿泊プラン」共通

ザ セレスティンホテルズ

ホテル ザ セレスティン東京芝　　ホテル ザ セレスティン銀座

三井ガーデンホテルズ

三井ガーデンホテル銀座プレミア　　ミレニアム 三井ガーデンホテル 東京
三井ガーデンホテル日本橋プレミア　　三井ガーデンホテル六本木プレミア
三井ガーデンホテル神宮外苑の杜プレミア　　三井ガーデンホテル大手町
三井ガーデンホテル京橋　　三井ガーデンホテル銀座五丁目
三井ガーデンホテル汐留イタリア街　　三井ガーデンホテル上野
三井ガーデンホテル豊洲ベイサイドクロス　　三井ガーデンホテル五反田

sequence

sequence MIYASHITA PARK　　sequence SUIDOBASHI

ホテル ザ セレスティン東京芝（パティオ）

三井ガーデンホテル豊洲ベイサイドクロス

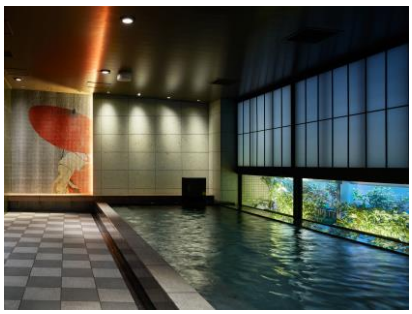
三井ガーデンホテル銀座五丁目（大浴場）

千葉エリア

■日帰りプラン
【ご利用期間】2021年8月31日（火）まで
【ご予約期間】2021年8月31日（火）まで
【ご利用時間】10時から23時のうち、最大13時間
【ご利用人数】1~2名
【プラン料金】4,000円（税込）~
【対象ホテル】三井ガーデンホテル千葉

■宿泊プラン
【ご利用期間】2021年6月30日（水）まで
【ご予約期間】2021年6月30日（水）まで
【ご利用時間】15時から翌日12時まで、最大21時間
【ご利用人数】1~2名
【プラン料金】8,000円（税込）~
【対象ホテル】三井ガーデンホテルプラナ東京ベイ

札幌エリア

■日帰りプラン
【ご利用期間】2021年7月2日（金）まで
【ご予約期間】2021年7月2日（金）まで
【ご利用時間】9時から19時のうち、最大10時間
【ご利用人数】1~2名
【プラン料金】3,000円（税込）
【対象ホテル】三井ガーデンホテル札幌
三井ガーデンホテル札幌ウエスト

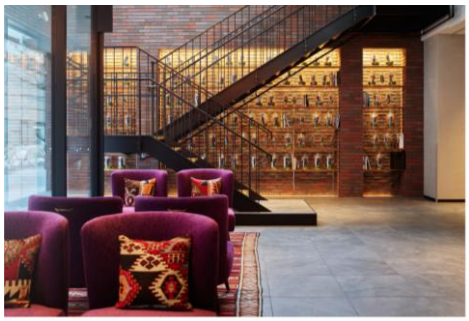
三井ガーデンホテル札幌ウエスト（ロビー）

名古屋エリア

■宿泊プラン
【ご利用期間】2021年6月30日（水）まで
【ご予約期間】2021年6月30日（水）まで
【ご利用時間】15時から翌日11時まで、最大20時間
【ご利用人数】1~2名
【プラン料金】8,700円（税込）~
【対象ホテル】三井ガーデンホテル名古屋プレミア

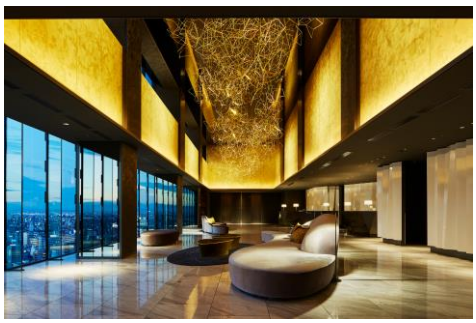
三井ガーデンホテル名古屋プレミア（ロビー）

大阪エリア

■日帰りプラン

【ご利用期間】2021年6月30日（水）まで
【ご予約期間】2021年6月30日（水）まで
【ご利用時間】7時から20時のうち、最大5時間
【ご利用人数】1~2名
【プラン料金】（大阪プレミア）3,900円（税込）
（大阪淀屋橋）2,900円（税込）
【対象ホテル】三井ガーデンホテル大阪プレミア
三井ガーデンホテル大阪淀屋橋

■宿泊プラン

【ご利用期間】2021年6月30日（水）まで
【ご予約期間】2021年6月30日（水）まで
【ご利用人数】1~2名
【ご利用時間】7時から翌日13時まで、最大30時間
【プラン特典】大阪タクシー共通乗車券1,000円分
（※大阪プレミアのみ）
【プラン料金】（大阪プレミア）6,700円~（税込）
（大阪淀屋橋）3,400円~（税込）
【対象ホテル】三井ガーデンホテル大阪プレミア
三井ガーデンホテル大阪淀屋橋

九州エリア

■日帰りプラン

【ご利用期間】 2021年6月27日（日）まで
【ご予約期間】 2021年6月27日（日）まで
【ご利用人数】 1~2名
【プラン特典】 SAKURAMACHIお買物券1名1,000円分
【プラン料金】 3,500円（税込）~
【対象ホテル】 三井ガーデンホテル熊本

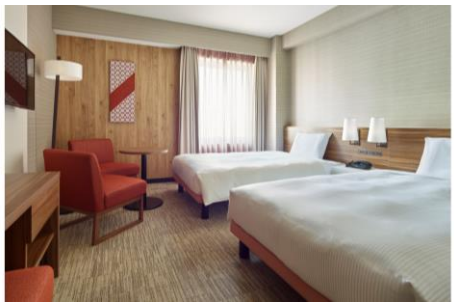

三井ガーデンホテル熊本

【注意事項】
※ワクチン接種予約をされた65歳以上の接種者本人およびその付き添いの方限定プランです。
　年齢確認のためチェックイン時に接種券のご提示をお願いする場合がございます。予めご了承ください。
※日帰りプランは4時間以上ご滞在希望の場合、1時間につき1室1,000円（税込）~にてご利用いただけます。
（追加料金はご利用されるホテルと客室タイプによって異なります）
※プラン料金は施設によって異なります。
※ご予約状況により、ご利用時間の延長を承れない場合がございます。ご了承ください。
※接種センターのご予約は承っておりません。

【その他】
プラン詳細はこちらの公式WEBサイトをご確認ください。
https://corp.gardenhotels.co.jp/campaign/vaccine/

【添付資料①】

（東京都）
大手町合同庁舎3号館

（大阪府）
大阪国際会議場（グランキューブ大阪）

【添付資料②】三井不動産ホテルマネジメントの衛生に関する取り組み

「ザ セレスティンホテルズ」「三井ガーデンホテルズ」「sequence」におきましては、かねてより「記憶に残るホテルになる」の経営理念のもと、「安心」「安全」「健康」を第一に、多くのお客様をお迎えしてまいりましたが、このたびの新型コロナウイルス感染症の世界的な流行をうけ、目に見えないウイルスに対し、‘正しく恐れ適切に対処する’ために「オペレーションガイドライン」を改訂し、より一層の対策を講じてまいることといたしました。ニューノーマル社会における新たなホテルの在り方を追求し、これまで以上に、お客様とホテルスタッフの「安全」と「健康」に努めることで、「安心」してお過ごしいただけるホテルを目指してまいりますので、ご理解・ご協力のほど、よろしくお願い申し上げます。

当面の間、弊社が運営する「ザ セレスティンホテルズ」「三井ガーデンホテルズ」「sequence」におきましては、以下のHPに掲載の通りに対応を行ってまいります。

https://www.gardenhotels.co.jp/info/hygiene/

ECOLAB(エコラボ)は世界170ヵ国、40以上の業界において、衛生管理、水、食品安全などのソリューションを展開するグローバルなリーディングカンパニーです。株式会社三井不動産ホテルマネジメントが運営する「ザ セレスティンホテルズ」「三井ガーデンホテルズ」「sequence」におきましては「新オペレーションガイドライン」の策定にあたって、衛生および感染防止ソリューションをグローバルで牽引するエコラボ社による信頼性の高いノウハウと科学的アプローチを清掃手順・衛生管理に取り入れております。

詳しくはこちら

https://www.ecolab.com

【添付資料③】三井不動産グループの SDGsへの貢献について

https://www.mitsuifudosan.co.jp/corporate/esg_csr/

三井不動産グループは、「共生・共存」「多様な価値観の連繋」「持続可能な社会の実現」の理念のもと、人と地球がともに豊かになる社会を目指し、環境(E)・社会(S)・ガバナンス(G)を意識した事業推進、すなわちESG経営を推進しております。当社グループのESG経営をさらに加速させていくことで、日本政府が提唱する「Society 5.0」の実現や、「SDGs」の達成に大きく貢献できるものと考えています。

※本リリースの取り組みは、SDGs(持続可能な開発目標)における3つの目標に貢献しています。

目標3　すべての人に健康と福祉を
目標11　住み続けられるまちづくりを
目標17　パートナーシップで目標を達成しよう

― 本件に関する報道のお問合せ先 ―
株式会社三井不動産ホテルマネジメント クオリティマネジメント部 担当：後藤
TEL：03-3548-0337